HIMNO AL GENERAL MANUEL BELGRANO

LETRA: OLGA F. LATOUR
MUSICA: VICTOR DETINOSSI

ANDANTE ED

Cm

Ab

Db7

CANTO

Eb

Cm

MA-NUEL BEL- GRA-NO, CREA-DOR DE NUES-TRA EN- SE-ÑA PRO-CER I-

Ab

LUS-TRE VIR-TUO SOA ME-RI- CA-NO CON LA VOZ DE TU PA-TRIA REPE

Db7

Eb

TI-MOS GLO-RIAA BEL- GRA-NO SI GLO-RIAA BEL GRA-NO NO PUDO EL

Bb

Cm

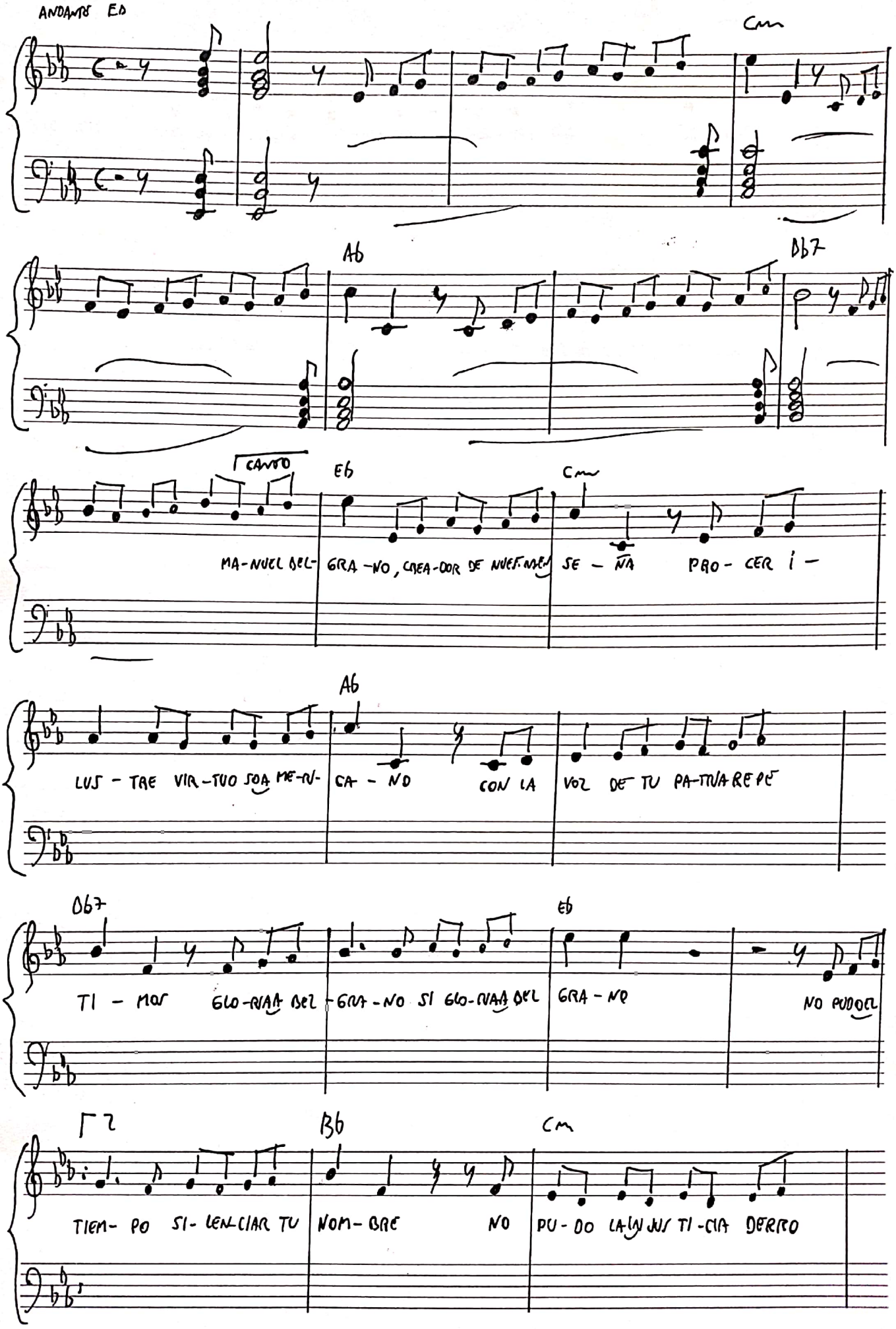

TIEM-PO SI-LEN-CIAR TU NOM-BRE NO PU-DO LA IN-JUS-TI-CIA DERRO

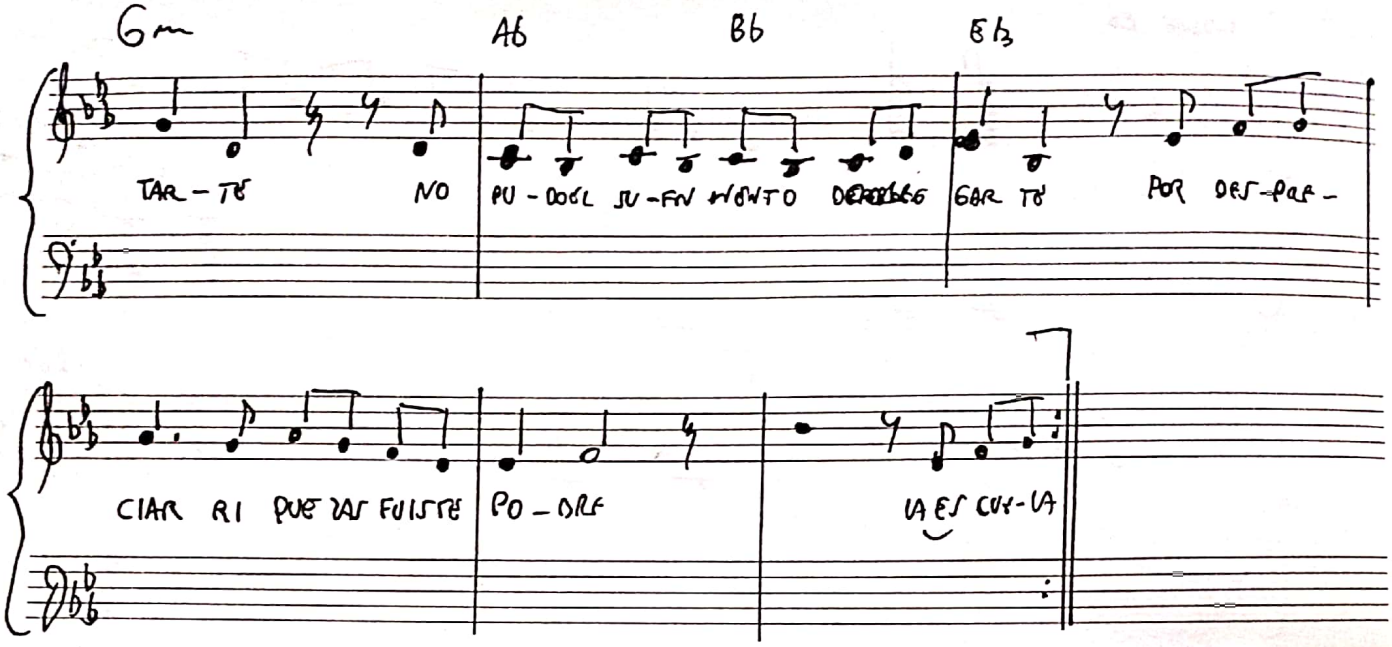

Gm Ab Bb Eb

TAR - TE NO PU - DOEL SU - FN MENTO DEBOLLE GAR TE POR DES - PRE -

CIAR RI QUE LAS FUISTE PO - BRE LA ES CUE - LA